

LIEU DE LA MANIFESTATION

Maison des Sciences de l'Homme

4 rue Ledru – Clermont-Ferrand - Amphi 220 (2^e étage)

Accès : Tram, arrêt Universités / C Vélo, station Universités

RESPONSABLES SCIENTIFIQUES

Anne-Marie FAVREAU-LINDER (CELIS) et Mathilde BRÉMOND (PIER)

CONTACT

Anne-Marie FAVREAU-LINDER (a-marie.favreau-linder@uca.fr)

Mathilde BRÉMOND (mathilde.bremond@uca.fr)

JOURNÉE D'ÉTUDE

Perceptions et connaissances dans l'Épicurisme antique

Responsables scientifiques :

Anne-Marie FAVREAU-LINDER (CELIS) et Mathilde BRÉMOND (PIER)

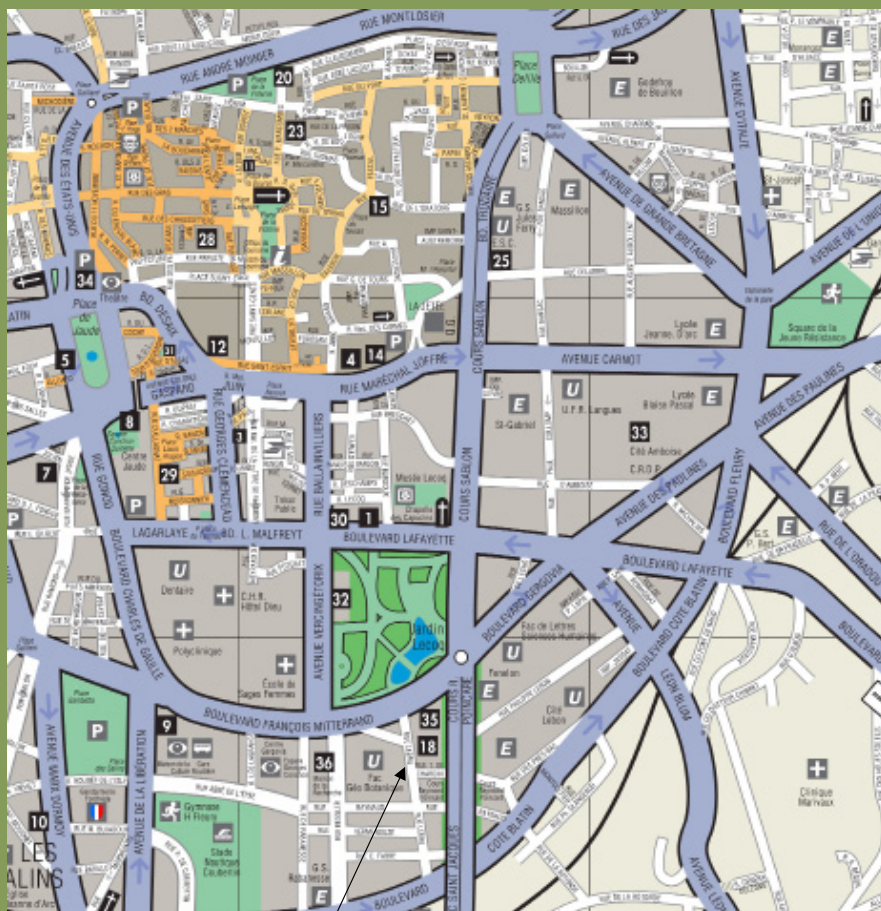

Maison des Sciences de l'Homme

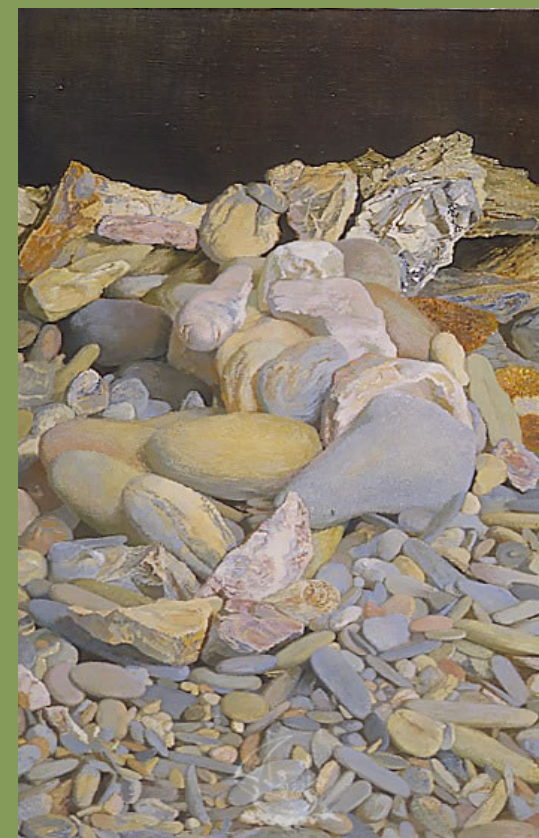

Pitxat Antony, plage endormie, 1974. Fundació Gala-Salvador Dalí

Vendredi 29 mars 2024

MSH, 4 rue Ledru, Clermont-Ferrand, Amphi 220

Entrée libre et gratuite

Vendredi 29 mars

9h15 : Ouverture de la journée

9h30 : **Ana Maria MISDOLEA** (CREC Rome et ses Renaissances) : « Art et perception dans l'épicurisme ».

10h15 : **Giula SCALAS** (Centre Léon Robin) : « De la συμπάθεια à ἄλληλουχία : la théorie épicurienne des simulacres face à ses détracteurs ».

11h-11h15 : Pause-café

11h15 : **Annie HOURCADE** (URN/ERAC) : « Le rôle des appréhensions imaginatives de la pensée dans la théorie épicurienne de la connaissance ».

12h-13h30 : Déjeuner

13h30 : **Julie GIOVACCHINI** (CNRS) : « Le traitement lucrétien de l'illusion dans le chant IV du *De rerum natura* ».

14h15 : **Samuel DUMONT** (Centre Léon Robin) : « *In speculo veritas*. Réflexion, réfraction et inversion au chant IV du *De rerum natura* ».

15h00 : **Maud PFAFF** (Université de Strasbourg CARRA) : « Remonter les traces du gibier, une métaphore lucrétienne de l'accès au savoir - or souvent, les chiens s'égarer et perdent la piste (IV, 705) ».

15h45 : Conclusions-Ouvertures